

VÝKAZ DOSAVADNÍHO A NOVÉHO STAVU ÚDAJŮ KATASTRU NEMOVITOSTÍ														
Dosavadní stav				Nový stav										
Označení pozemku parc. číslem	Výměra parcely		Druh pozemku Způsob využití	Označení pozemku parc. číslem	Výměra parcely		Druh pozemku Způsob využití	Typ stavby Způsob využití	Zpús. určení výměr	Porovnání se stavem evidence právních vztahů				
	ha	m ²			ha	m ²				Díl přechází z pozemku označeného v katastru nemovitostí	dřívější poz. evidenci	Číslo listu vlastnictví	Výměra dílu ha m ²	
365	26	61	travní p.	365/1	25	42	travní p.		2	365	10001	25	42	
				365/2	3	15	travní p.		2	365	10001	1	19	a
										367	10001			b
												3	15	
367	3	42	travní p.	367	1	46	travní p.		2	367	10001	1	46	
368	3	60	travní p.	368/1	2	78	travní p.		2	368	10001	2	78	
				368/2		82	travní p.		2	368	10001		82	
1034	1	68	ostat. pl. ostat. komunikace	1034/1	1	10	ostat. pl. ostat. komunikace		2	1034	10001	1	10	
				1034/2		58	ostat. pl. jiná plocha		2	1034	10001		58	
	35	31			35	31								

Výkaz údajů o bonitovaných půdně ekologických jednotkách (BPEJ) k parcelám nového stavu											
Parcelní číslo podle katastru nemovitostí		Kód BPEJ	Výměra		BPEJ na dílu parcely	Parcelní číslo podle katastru nemovitostí		Kód BPEJ	Výměra		BPEJ na dílu parcely
zjednodušené evidence	ha		m ²	ha		m ²	zjednodušené evidence		ha	m ²	
365/1		74089	25	42		367	74089	1	46		
365/2		74089	1	19	a	368/1	74089	2	78		
			1	96	b	368/2	74089		82		
			3	15							

Dočasná stabilizace lomových bodů dřev. kolíkem, dle § 91 odst. 6 katastrální vyhlášky.

Vlastník po dokončení výstavby zajistí jejich označení trvalým způsobem.

GEOMETRICKÝ PLÁN pro rozdělení pozemku, změnu hranic pozemků	Geometrický plán ověřil úředně oprávněný zeměměřický inženýr:		Stejnopis ověřil úředně oprávněný zeměměřický inženýr:	
	Jméno, příjmení:	Ing. Jan Ganaj	Jméno, příjmení:	Ing. Jan Ganaj
	Číslo položky seznamu úředně oprávněných zeměměřických inženýrů:	2327/07	Číslo položky seznamu úředně oprávněných zeměměřických inženýrů:	2327/07
	Dne: 16.10.2023	Číslo: 813/2023	Dne: 23.10.2023	Číslo: 756/2023
Náležitostmi a přesností odpovídá právním předpisům.		Tento stejnopis odpovídá geometrickému plánu v elektronické podobě uloženému v dokumentaci katastrálního úřadu.		
Vyhotovitel: Alexandr Černý Na Lukách 99, 417 42, Krupka-Nové Modlany	Katastrální úřad souhlasí s očistěním parcel.		Ověření stejnopisu geometrického plánu v listinné podobě.	
Číslo plánu: 392-7291/2023 Okres: Teplice Obec: Krupka Kat. území: Horní Krupka Mapový list: Ústí nad Labem 9-5/24	Ing. Iva Klímová KÚ pro Ústecký kraj KP Teplice PGP 1148/2023-509 2023.10.23 08:01:03 +02'00'			
Dosavadním vlastníkem pozemků byla poskytnuta možnost seznámit se v terénu s průběhem navrhovaných nových hranic, které byly označeny předepsaným způsobem:				

360/4

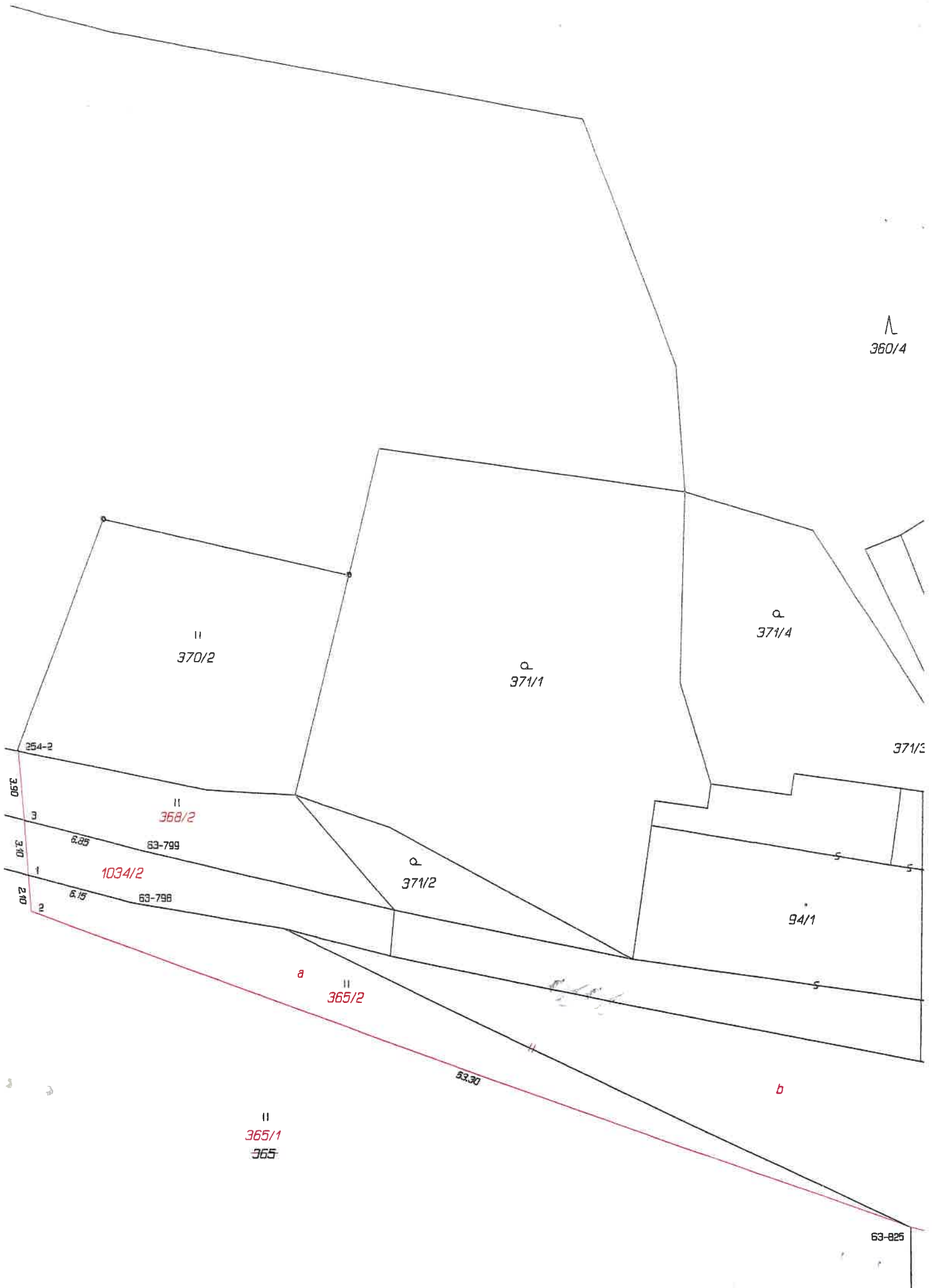

II
370/2

a
371/1

a
371/4

II
368/2

1034/2

a
371/2

II
365/2

II
365/1
365

94/1

371/3

63-825

3.90
3
3.10
1
2.10
2

6.25

63-799

6.15

63-798

83.30

a

b

s

s

s

II